

www.eurofood.lu

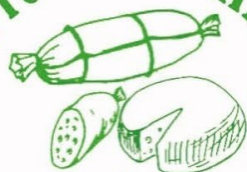

Produits FRAIS



eurofood  
DISTRIBUTION

Version du 05.04.2024

Follow us on  
Instagram

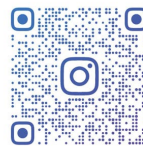

@EUROFOODLUXEMBOURG



**Notre Sélection HORECA - PRODUITS FRAIS**

124, Z.A.E. WOLSER F L-3290 BETTEMBOURG \* Tél. 52 52 10-200 \* Fax. 52 52 10-250 \* service@eurofood.lu \* www.eurofood.lu

# L'ITALIE

## À VOTRE TABLE

Since 1976

# eurofood

DISTRIBUTION



atelier **STD**  
Savours et Traditions *Lorraine*  
L'ARTISAN DU SAUMON



**EUROFOOD**  
124, Z.A.E Wolser F  
L-3290 Bettembourg  
(Luxembourg)

Tél. : +352 52 52 10 200  
[service@eurofood.lu](mailto:service@eurofood.lu)

# Sommaire

○	<u>Charcuterie</u>	P.1
•	Jambons crus	P.1
•	Salaisons	P.4
•	Salame	P.8
•	Charcuterie cuite	P.13
•	Charcuterie pré-tranchée	P.16
○	<u>Fromage &amp; crèmerie</u>	P.17
•	Grana Padano / formaggio duro	P.17
•	Parmigiano Reggiano	P.18
•	Gorgonzola	P.19
•	Provolone / Caciocavallo	P.20
•	Primo sale	P.21
•	Pecorino	P.22
•	Fromages râpés / copeaux	P.23
•	Mozzarella râpée	P.24
•	Mozzarella di Buffala	P.25
•	Burrata	P.26
•	Ricotta / Scamorza	P.27
•	Autres fromages	P.28
•	Beurre doux/ Mascarpone	P.29
•	Crème de cuisine	P.30
○	<u>Viande fraîche</u>	P.31
•	Bœuf	P.31
•	Veau	P.32
•	Porc/volaille	P.33
○	<u>Poissons frais</u>	P.34
○	<u>Pâtes fraîches</u>	P.35
○	<u>Antipasti</u>	P.41
•	Antipasti de la terre	P.41
•	Antipasti de la mer	P.42
•	Tapenade de légumes et olives	P.43
•	Olives sous huile	P.44
○	<u>Divers</u>	P.45
•	Polenta	P.45
•	Galettes de pdt	P.45
•	Produits de boulangerie	P.46



## JAMBONS CRUS

### Jambon de Parme



**CPN01**  
**JAMBON DE PARME désossé**  
**24 MOIS D’AFFINAGE**  
 A.O.P Riserva  
 7 kg+ CAPANNA  
 (Carton x2)



**CPN02**  
**JAMBON DE PARME désossé**  
**15 MOIS D’AFFINAGE**  
 A.O.P Riserva  
 7 kg+ CAPANNA  
 (Carton x2)



**DLC 220 jours minimum**



**RVT11**  
**JAMBON DE PARME**  
**SANS OS 7,8kg**  
**24 MOIS D’AFFINAGE**  
**ADDOBBO RISERVA**  
 ROVAGNATI



**CSLK59**  
**JAMBON DE PARME**  
**ADDOBBO 8,5/9KG**  
**14 MOIS D’AFFINAGE MIN.**  
 CASALE (Carton x2)



**CSL0057**  
**JAMBON DE PARME**  
**ADDOBBO 7/7,5KG**  
**16 MOIS D’AFFINAGE**  
 CASALE (Carton x2)



**CSL0050**  
**JAMBON DE PARME**  
**PAIRE COUTEAU**  
**7/7,5KG**  
**16 MOIS D’AFFINAGE**  
 CASALE (Carton x2)

## JAMBONS CRUS

Jambon italiens

Jambon San Daniele

  
**CASALE**  
Italian Food Company

  
**ROVAGNATI**

**CARNI+DOCK**  
dal 1990  
il Fresco



CSL0080

**JAMBON ITALIEN DESOSSE**  
PARE AU COUTEAU 5,5/6KG  
9 MOIS D'AFFINAGE  
CASALE (Carton x2)

RVT35

**JAMBON CRU GRAN MILANO**  
SANS OS ET AFFINE  
14 MOIS D'AFFINAGE ADDOBBO  
6,7 kg ROVAGNATI

CDK06

**JAMBON SAN DANIELE**  
DESOSSE, PRESSE 7,5KG+  
16/17 MOIS D'AFFINAGE  
CARNI DOCK (Carton x2)

  
**CASALE**  
Italian Food Company

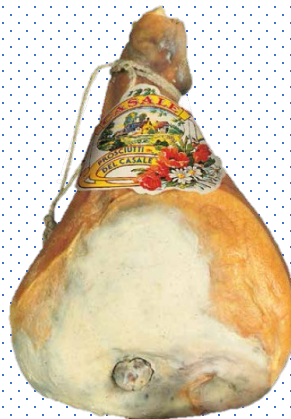

**PRÉ-COMMANDE**

CSL0097P

**JAMBON ITALIEN 1/2**  
MATONELLA 3KG  
CASALE – PC (Carton x2)

CSL0081

**JAMBON ITALIEN AVEC OS**  
6,5KG 9 MOIS D'AFFINAGE  
CASALE (Carton x2)

CSL0110

**JAMBON SAN DANIELE**  
PARE AU COUTEAU 7/7,5KG  
14 MOIS D'AFFINAGE  
CASALE (Carton x2)

**JAMBONS CRUS**

**Jambon Serrano**



**Jambon Culatello**



*(Especialidad Tradicional Garantizada)*



**FLN20**

**CULATELLO GRANDUCATO PULITO  
4KG FELINESE (carton x1)**



**ALG05**

**JAMBON SERRANO ETG DÉSOSSÉ  
12 MOIS D'AFFINAGE  
ENV. 5,5KG ALEGRIA**



**LVN159**

**CULATELLO DI ZIBELLO  
12 MOIS MIN. DOP  
4,5KG LEVONI (carton x1)**



**ALG04**

**JAMBON SERRANO ETG  
DÉSOSSÉ AFFINÉ  
14 MOIS D'AFFINAGE  
ENV. 6KG ALEGRIA**

SALAISONS

Guanciale



SGC09  
GUANCIALE DOLCE BIANCO  
1,4KG GECA

SGC21  
GUANCIALE PEPE NERO  
1,4KG GECA



LVN350  
GUANCIALE AFFUMICATA  
SOUS VIDE 1KG LEVONI  
(Carton x10)



TRT07  
GUANCIALE AL PEPE  
SOUS-VIDE 1,6KG TRINITA  
(Carton x10)



LVN350  
GUANCIALE JOUE DE PORC  
1,5KG ROVAGNATI

SALAISONS

Pancetta



Affinage 60 jours

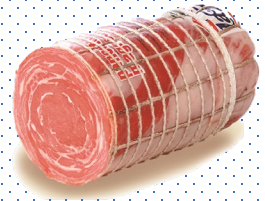

FLN26

PANCETTA MAGRISSIMA 1/2 SV  
2,5KG LA FELINESE (Carton x4)

SGC17  
PANCETTA ARROTOLATA  
PICCANTE 2,8KG GECA

SGC14  
PANCETTA ARROTOLATA  
PICCANTE MIGNON  
1,5KG GECA



FLN22  
PANCETTA STECCATA  
3KG FELINESE (Carton x1)



LVN334  
PANCETTA ROULEE SANS  
COUENNE 3,5KG LEVONI  
(Carton x1)



LVN346  
PANCETTA ROULEE SANS  
COUENNE POIVRE 3,5KG  
LEVONI (Carton x1)



**SALAISONS**

**Coppa - Capicollo**



**FLN23**  
COPPA PARMA 2,5KG LA  
FELINESE (Carton x6)



**FLN50**  
COPPA NOSTRANA SANS PEAU  
1,8KG LA FELINESE (Carton x4)



*Affinage 90 jours*



**SGC07**  
CAPICOLLO PICCANTE  
1,6KG GECA

**SGC08**  
CAPICOLLO DOLCE  
1,6KG GECA

**ROVAGNATI**

**Breasola - Filettuccio**

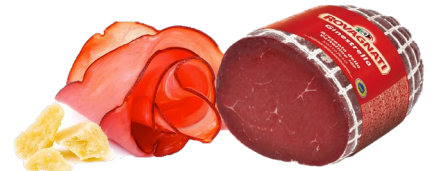

**RVT16**  
BRESAOLA GINESTRELLA  
VALTELLINA IGT 1,6 kg ROVAGNATI



**SOS01**  
BRESAOLA DE 'BAITA' PUNTA D'ANCA 1,5KG  
1/2 SOUS VIDE SOSIO (carton x4)



*Affinage 60 jours*

**SGC26**  
FILETTUCCIO AGRUMI  
DI CALABRIA 400G GECA

## SALAISONS

### Lard - Lardons - Speck

**william**  
your ham, our passion



**LEVONI**  
ORGOGGIOSAMENTE BUONI



**WLM014**

LARD FUME ½ 2KG  
WILLIAM (Carton x1)

**BOM123**  
SPECK FUME ½  
2,5 KG BOME  
(carton x6)



**LVN368**

LARDO ALTO DI CASTELLUCCHIO AI  
SAPORI 3KG LEVONI (Carton x4)



*La salaison*  
**du CONDROZ**  
— MARCOTTY S.A. —

bâtonnets de 4 x 4 mm x HP  
(Hauteur de Poitrine)

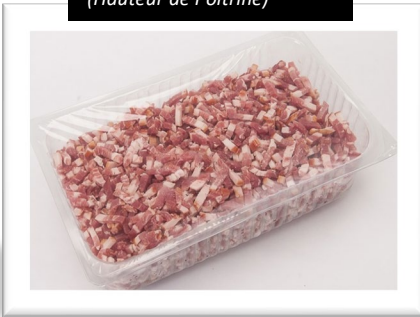

**SCZ02**  
JULIENNE DE LARDONS  
FUMES SOUS ATM 1KG  
CONDROZ (Carton x9)



**LVN372**

LARDO PANCETTATO AI  
SAPORI 4KG LEVONI (Carton  
x4)



bâtonnets de 8 x 8 mm x HP  
(Hauteur de Poitrine)

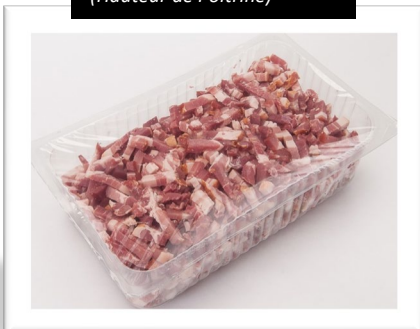

**SCZ01**  
LARDONS FUMES  
ALLUMETTES SOUS ATM  
1KG CONDROZ (Carton x9)



## SALAME

Milano

Napoli

Toscana

Felino

Rustico



TRT04

SALAME TIPO **MILANO** 3KG  
TRINITA (Carton x6)

TRT05

SALAME TIPO **NAPOLI** 3KG  
TRINITA (Carton x7)

RVT05

SALAME **TOSCANO**  
2,9KG ROVAGNATI



FLN02

SALAME **MILANO** 3KG LA  
FELINESE (Carton x2)

FLN04

SALAME **NAPOLI** 2KG LA  
FELINESE (Carton x2)

RVT17

SALAME **RUSTICO AI SEMI DI FINOCCHIO**  
2,9KG ROVAGNATI



FLN03

SALAME **FELINO IGP +/-**  
1KG TESORI CASTELLO  
LA FELINESE (Carton x4)



## SALAME

Salamino

Salame (piccolo)

**ROVAGNATI**



DLC : 50 jours minimum

Produits sous-vide



**RVT14**  
SALAMINO  
TRADIZIONALE  
180G  
ROVAGNATI

**SALAMIAMO**

100%  
CARNE ITALIANA



**RVT15**  
SALAMINO  
A LA TRUFFE  
180G  
ROVAGNATI



**FLN220**  
SALAME PROSCIUTTO  
SOUS-VIDE 225G  
SALAMIAMO  
LA FELINESE  
(Carton x10)



**FLN222**  
SALAME PICCANTE  
SOUS-VIDE 225G  
SALAMIAMO  
LA FELINESE  
(Carton x10)



**FLN221**  
SALAME DELL'EMILIANA  
SOUS-VIDE 225G  
SALAMIAMO  
LA FELINESE  
(Carton x10)



## SALAME

Sopressata

Ventricina

Spianata

Schiacciata



Affinage 60 jours

PRÉ-COMMANDE

**SGC27**  
SOPRESSATA CRESPONE  
PICCANTE 400G GECA



**FLN01**  
VENTRICINA 3KG  
LA FELINESE (Carton x2)



**FLN52**  
SPIANATA CALABRA ½  
1,2KG LA FELINESE (Carton x4)



Affinage 60 jours

PRÉ-COMMANDE

**SGC06**  
SOPRESSATA CRESPONE  
DOLCE 400G GECA



**TRT02**  
VENTRICINA PICCANTE  
3KG TRINITA (carton x4)



Affinage 60 jours

PRÉ-COMMANDE

**SGC10**  
SCHIACCIATA PICCANTE  
1,8KG GECA



PRÉ-COMMANDE

**SGC22**  
SOPRESSATA CASARECCIA  
PICCANTE 600G GECA

## SALAME

Salsiccia  
fresca

Cacio  
Salsiccia

Salsiccia



DLC : 15 JOURS A PARTIR DE  
LA DATE DE PRODUCTION



SGC19

**SALSICCIA** FRESCA BIANCA DOLCE  
6 X 100G GECA

SGC20

**SALSICCIA** FRESCA BIANCA DOLCE  
CON FINOCCHIETTO 6 X 100G GECA



SGC23

**CACIO SCHIACCIATA**  
**PICCANTE** 1,6KG GECA

SGC25

**CACIO CAPICOLLO**  
**PICCANTE** 1,6KG GECA



FLN09

**SALSICCIA PICCANTE** 500G  
LA FELINESE (Carton x10)



Affinage 14 jours



SGC01

**SALSICCIA** FRESCA  
**PICCANTE**  
8 X 120G (+/- 960G) GECA



Affinage 45 jours



SGC23

**CACIO SCHIACCIATA**  
**PICCANTE** 1,6KG GECA



TRT06

**SALSICCIA NAPOLI**  
**PICCANTE** DRITTA SV  
3KG TRINITA (carton x12)

SALAME



Chorizo



Nduja



**ALG01**  
CHORIZO GRAN VELA  
**FORT**  
1,5KG ALEGRIA (X4)

**ALG10**  
CHORIZO CULAR  
**EXTRA DOUX**  
1,6KG ALEGRIA (X4)

**ALG11**  
CHORIZO CULAR  
**EXTRA PICCANTE**  
1,6KG ALEGRIA (X4)



**RVT30**  
NDUJA DI SPILINGA 200G  
ROVAGNATI (X15)



**SGC28**  
NDUJA VASETTO  
VETRO  
190G GECA



**SGC18**  
NDUJA  
CRESPONETTO  
500G GECA



**SGC03**  
BOCCONCINO  
125G GECA



CHARCUTERIE CUITE

Mortadella



**FLN44**  
MORTADELLE AZZURRA  
AVEC PISTACHES **2,5KG**  
LA FELINESE (Carton x2)



**FLN43**  
MORTADELLE AZZURRA  
AVEC PISTACHES **5KG**  
LA FELINESE (Carton x2)



**FLN107**  
MORTADELLA DI BOLOGNA  
IGP **7KG ½**  
LA FELINESE (Carton x2)



**RVT08**  
MORTADELLA A  
LA TRUFFE D'ETE  
6 KG ROVAGNATI



**RVT12**  
MORTADELLA MASSIMA  
A LA PISTACHE  
3 KG ROVAGNATI





## CHARCUTERIE CUITE

Prosciutto cotto

**gran biscotto**  
ROVAGNATI

Prosciutto cotto &  
arrosto



**RVT04**  
PROSCIUTTO COTTO AL  
TARTUFO+/- 4,2KG ROVAGNATI

TRADITIONNEL  
GOÛT INIMITABLE



**RVT01**  
GRAN BISCOTTO CLASSICO ½  
4,2KG ROVAGNATI



**FLN41**  
PROSCIUTTO ARROSTO ERBE  
7,5KG LA FELINESE (Carton x1)



**RVT18**  
PROSCIUTTO COTTO GRAN  
PIACERE ½ 4,85KG ROVAGNATI

RÔTI SELON UNE  
ANCIENNE RECETTE  
TRADITIONNELLE



**RVT03**  
GRAN BISCOTTO ARROSTO ½  
4,4KG ROVAGNATI



**FLN40**  
PROSCIUTTO COTTO BIANCO  
CASTAGNA 8KG LA FELINESE  
(Carton x2)



TRUFFES NOIRES  
ENTIÈRES  
D'ITALIE



**RVT02**  
GRAN BISCOTTO TARTUFO ½  
5KG ROVAGNATI



**TRT01**  
PROSCIUTTO COTTO  
« GRAN MENU » 8,5KG TRINITA  
(Carton x2)

CHARCUTERIE CUITE

Porchetta & speckotto

Epaule picnic & jambon de York

Jambonino



**FLN47**  
ARROSTO PORCHETTA 6KG  
LA FELINESE (Carton x6)



**WLM020**  
EPAULE PICNIC DD  
WILLIAM 5KG WILLIAM



**WLM011**  
JAMBONINO GRILLE  
5KG WILLIAM

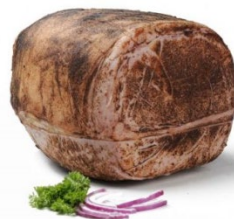

**WLM013**  
JAMBON DE YORK GRILLE  
DEGRAISSE 7,5KG WILLIAM



**WLM012**  
JAMBONINO NON GRILLE  
5KG WILLIAM



**BOM0147**  
SPECKOTTO 1/2 3,5KG  
BOME (Carton x4)



## CHARCUTERIE Pré-tranchée

Coppa

Jambon italien

Jambonino

  
**CASALE**  
Italian Food Company

  
**william**  
your ham, our passion



(Noix jambon cuit, sans graisse,  
sans couenne)  
Épaisseur de la tranche : 1,7 mm

**CSL0167**

COPPA TRANCHE 300G  
CASALE (carton x4)

**CSL0156**

JAMBON ITALIEN TRANCHE  
500G CASALE (carton x4)

**WLM002**

JAMBONINO TRANCHE  
1KG WILLIAM



# FROMAGE & CREMERIE



Grana Padano



Formaggio duro



Latteria Soresina



Latteria Soresina



LSN04

GRANA PADANO MEULE  
ENTIERE (env. 38 kg)  
AFFINE 14 MOIS  
SORESINA



ZNT064

GRANA PADANO 1/2 FORME  
COUPE HORIZONTALE 17KG  
ZANETTI (Carton x2)



LSN15

FORMAGGIO DURO  
RETINATO 1/8  
SORESINA



Latteria Soresina



LSN31

GRANA PADANO  
1/8 4,5kg  
AFFINE 10 MOIS  
SORESINA

LSN01

GRANA PADANO  
1/8 4,5kg  
AFFINE 14 MOIS  
SORESINA



L'entreprise Latteria Soresina  
grâce à sa production historique,  
est aujourd'hui le **1<sup>er</sup> producteur**  
**de Grana Padano**  
**dans le monde.**



17

# FROMAGE & CREMERIE



**Parmigiano Reggiano**



**Latteria Soresina**



**ZNT906**  
**PARMIGIANO**  
**REGGIANO DOP**  
**AFFINE 24 MOIS**  
**MEULE ENTIERE PC**  
**ZANETTI**



**ZNT920**  
**PARMIGIANO**  
**REGGIANO DOP**  
**AFFINE 12 MOIS**  
**1/2 MEULE 17KG**  
**PC ZANETTI (Carton x2)**



**LSN34**

**PARMIGIANO REGGIANO**  
**MEULE ENTIERE (env. 38 kg)**  
**AFFINE 30 MOIS SORESINA**



**LSN32**

**PARMIGIANO REGGIANO**  
**MEULE ENTIERE (env. 38 kg)**  
**AFFINE 22/24 MOIS SORESINA**



**LSN44**

**PARMIGIANO REGGIANO**  
**GRAN SORESINA 1/8**  
**(env. 4,5 kg)**  
**AFFINE 18/22 MOIS**  
**SORESINA**



**ZNT905**  
**PARMIGIANO REGGIANO**  
**1/32 AFFINE 36 MOIS**  
**+/- 1KG ZANETTI**  
**18 (Carton x16)**



**ZNT907**  
**PARMIGIANO**  
**REGGIANO 500G**  
**30 MOIS D'AFFINAGE**  
**ZANETTI(Carton x10)**

## Gorgonzola



**BSI02**  
GORGONZOLA AOP  
MARIKA 1/8 1,5KG  
BASSI  
(Carton x4)



**BSI19**  
GORGONZOLA AOP  
DOUX *FERME* 3BON  
1/8 1,5KG BASSI  
(Carton x4)



**BSI18**  
GORGONZOLA ELIT AOP  
DOUX CUILLÈRE ½  
6KG BASSI  
(Carton x1)



**BSI16**  
GORGONZOLA ELIT  
AOP PIQUANT 1/8  
1,5KG BASSI  
(Carton x4)



**ZNT1002**  
FROMAGE MASCARPONE  
GORGONZOLA 1KG  
ZANETTI  
(Carton x4)



# FROMAGE & CREMERIE

Provolone

Provolone Mandarinino

Provoletta

Provolina

Caciocollo

Caciocavallo

FORMAGGI  
**zanetti**  
DAL 1900

Latteria Soresina

FORMAGGI  
**zanetti**  
DAL 1900



**ZNT305**  
PROVOLONE FUME 3,7 KG  
ZANETTI (Carton x2)



**ZNT306**  
PROVOLONE DOLCE 5KG ZANETTI  
(Carton x2)

**ZNT301**  
PROVOLONE PICCANTE 5KG ZANETTI  
(Carton x2)



**PROVOLETTA DOUX**  
TOPOLINO 1KG  
SORESINA



**PROVOLETTA DOLCE**  
1KG SORESINA



**PROVOLETTA PIQUANT**  
PICCANTINA 1KG SORESINA



**ZNT304**  
PROVOLINA 1KG  
ZANETTI  
(Carton x12)



**ZNT310**  
PROVOLONE  
CACIOCOLLO  
AFFUMICATA  
800G ZANETTI  
(Carton x2)



**ZNT108**  
CACIOCVALLO  
SILANO DOP  
2KG ZANETTI  
(Carton x6)

Latteria Soresina

PRÉ-COMMANDE

**LSN38**  
PROVOLONE PIQUANT  
MANDARINO CLASSIQUE  
8KG SORESINA



PRÉ-COMMANDE

**PROVOLONE PIQUANT**  
MANDARINO SELECTION  
25KG SORESINA



Latteria Soresina



**CACIOCVALLO**  
FIASCETTO  
1,9KG SORESINA

# FROMAGE & CREMERIE

Primo Sale



Origine du lait :  
Italie - 100% Sicile



**ZNT017**  
PRIMO SALE SICIL. BIANCO  
1,3KG ZANETTI (Carton x6)



**LCV01**  
FORMAGGIO PEPATO  
(Poivre) FRESCO  
1KG LA CAVA



**LCV02**  
FORMAGGIO FRESCO  
BIANCO (Nature)  
1KG LA CAVA



**ZNT004**  
PRIMO SALE SICILIANO OLIVES  
1,3KG ZANETTI (Carton x6)



**ZNT015**  
PRIMO SALE SICILIANO POIVRE  
1,3KG ZANETTI (Carton x6)



**LCV03**  
FORMAGGIO CON  
PISTACCHIO (Pistache)  
1KG LA CAVA



**LCV04**  
FORMAGGIO CON  
PEPERONCINO (Piment)  
1KG LA CAVA



**ZNT016**  
PRIMO SALE SICILIANO PIMENTS  
1,3KG ZANETTI (Carton x6)



**ZNT050**  
PRIMO SALE ROQUETTE  
/PISTACHES 800G ZANETTI  
(Carton x9)



**LCV05**  
FORMAGGIO CON  
RUCOLA (Roquette)  
1KG LA CAVA



**LCV06**  
FORMAGGIO CON POMODORI  
SECCHI (Tomate Séchée)  
1KG LA CAVA



**ZNT049**  
PRIMO SALE ROQUETTE 800G  
ZANETTI (Carton x9)



**ZNT051**  
PRIMO SALE PRIMO SALE  
TOMATES SECHEES 800G  
ZANETTI (Carton x9)



**LCV07**  
FORMAGGIO AI SAPORI  
(Roquette/Olive/Poivron  
rouge) 1KG LA CAVA



**LCV08**  
FORMAGGIO  
CON OLIVE  
1KG LA CAVA



## Pecorino



**ZNT010**  
PECORINO BIANCOSARDO  
SV 6KG ZANETTI (Carton x2)



**ZNT009**  
PECORINO DOLCE DI SARDEGNA  
1,6KG ZANETTI (Carton x4)



**ZNT008**  
PECORINO FIORETTO  
DEL MONTE 3KG ZANETTI (Carton x4)



**ZNT023**  
PECORINO STAG. PEPATO SICILIANO  
SV 14KG ZANETTI (Carton x1)



**ZNT024**  
PECORINO SICILIANO POIVRE  
PRIMIZIO 1/4 SV 3,5KG ZANETTI (Carton x4)



**ZNT054**  
PECORINO RE SARDO STAGIONATO  
SV3KG ZANETTI (Carton x4)



**ZNT003**  
PECORINO AUX TRUFFES  
SV 1,3 KG ZANETTI (Carton x2)



**ZNT011**  
PEPECORINO  
ROMANO DOP ¼  
SV +/-5KG  
ZANETTI (Carton  
x4)



**ZNT020**  
PECORINO  
ROMANO DOP  
1/16  
+/-1,4KG  
ZANETTI (Carton  
x16)



(100% lait de brebis  
de Sardaigne)

**PNN13**  
PECORINO ROMANO A.O.P  
1/4 PINNA SV +/-5KG (Carton x4)

# FROMAGE & CREMERIE

Fromages râpés  
et copeaux

Emmental râpé

Grana râpé  
et copeaux

Mix formaggio



Latteria Soresina



FFP05  
EMMENTAL RAPE  
45% MG 1KG  
FFP (Carton x10)



ZNT204  
GRANA PADANO AOP  
GRATTUGIATO  
1KG ZANETTI  
(Carton x6)



LSN33  
MIX FORMAGGIO GRATTUGIATO  
1KG LATTERIA SORESINA  
(Carton x5)



(Fromages affinés à  
pâte dure, Grana  
Padano, Parmigiano  
Reggiano)

ZNT402  
GRANELLO RÂPE  
1KG ZANETTI  
(Carton x6)



ZNT203  
GRANA COPEAUX 1KG ZANETTI  
(Carton x6)

## MOZZARELLA râpée

## FROMAGE & CREMERIE

Mozzarella râpée

Mozzarella  
fiordilatte râpée



**FFP01**  
Mozzarella râpée  
100% 2KG FFP  
(Carton x6)



**FFP02**  
Mozzarella râpée  
70/30 2KG FFP  
(Carton x6)



**FFP03**  
Mozzarella râpée  
50/50 2KG FFP  
(Carton x6)



**LTS21**  
MOZZARELLA **FIORDILATTE**  
**TAGLIO NAPOLI** 2KG  
LATTERIA SORRENTINA  
(carton x4)



**LTS20**  
MOZZARELLA **FIORDILATTE**  
**JULIENNE** 2KG  
LATTERIA SORRENTINA  
(carton x4)



**KBK01**  
MOZZARELLA RAPEE 100% 2KG  
KAASBRIK (Carton x6)

**KBK02**  
MOZZARELLA RAPEE 70/30 2KG  
KAASBRIK (Carton x6)



**LFR02**  
MOZZARELLA **JULIENNE**  
2,5KG PARMALAT  
(carton x4)

# FROMAGE & CREMERIE

## MOZZARELLA di Bufala

Mozzarella di bufala

Mozzarella di bufala  
fiordilatte

Mozzarella di bufala  
Fiordilatte ciliegina

Latteria  
**SORRENTINA**

Il Fior di Latte dal 1880

Latteria  
**SORRENTINA**

Il Fior di Latte dal 1880

Latteria  
**SORRENTINA**

Il Fior di Latte dal 1880



**LTS28**

MOZZARELLA BUFALA  
D.O.P. 125G LATTERIA SORRENTINA  
(carton x24)



**ZNT502**

MOZZARELLA DI  
BUFALA CAMPANA  
DOP 250G  
(Carton 4x250G)  
ZANETTI



**ZNT505**

MOZZARELLA BUFALA  
CAMPANA 125G DOP  
ZANETTI  
(Carton x8)



**GRF01**

MOZZARELLA DI  
BUFALA AOP 125G  
GAROFALO  
(Carton x8)



**LTS08**

MOZZARELLA FIORDILATTE  
NAPOLI 1KG LATTERIA  
SORRENTINA (Carton x9)



**LTS04**

MOZZARELLA FIORDILATTE  
FILONE 1KG (Carton x12)



**LTS11**

MOZZARELLA  
FIORDILATTE 500G  
(Carton x8)



**ZNT516**

MOZZARELLA BUSTA  
FIORDILATTE 125G ZANETTI  
(Carton x8)



**LTS09**

MOZZARELLA BUFALA  
CERISE 200G  
(x10 billes)  
LATTERIA SORRENTINA  
(carton x12)



**LFR01**

MOZZARELLA CILIEGINA  
(Billes) 1KG LATTERIE  
FRIULANE





**Burrata**



**Burratina**  
**Burrata di Bufala**



**Stracciatella**



**LTS13**  
**BURRATA SENZA TESTA 2x125G**  
**LATTERIA SORRENTINA (carton x12)**



**MDR03**  
**BURRATINA 2\*125G**  
**TAKE AWAY**  
**MALDERA**  
**(Carton x10)**



**LTS14**  
**STRACCIATELLA 250G**  
**(carton x12)**

**LTS12**  
**STRACCIATELLA AFFUMICATA**  
**250G (carton x12)**



**MDR11**  
**BURRATA CLASSIQUE 250GR**  
**MALDERA (Carton x10)**

**MDR14**  
**BURRATA CLASSIQUE 125G**  
**MALDERA (Carton x11)**



**GRF04**  
**BURRATA DI BUFALA AOP 125G**  
**GAROFALO (Carton x8)**



**MDR04**  
**STRACCIATELLA 250G**  
**MALDERA**  
**(Carton x10)**



**MDR07**  
**BURRATA AROMATISEE**  
**A LA TRUFFE 250G**  
**MALDERA (Carton x10)**

# FROMAGE & CREMERIE



**Ricotta**



**Scamorza**



**LTS15**  
RICOTTA 1,5KG  
LATTERIA SORRENTINA  
(carton x4)



**ZNT025**  
RICOTTA SALATA PECORA 3,5KG  
ZANETTI (Carton x4)



**ZNT506**  
SCAMORZA BLANCHE 300G  
ZANETTI (Carton x12)



**ZNT041**  
RICOTTA 250G  
ZANETTI (Carton x6)



**GRF05**  
RICOTTA 100%  
**DI BUFALA**  
POT 125G  
GAROFALO  
(Carton x8)



**ZNT507**  
SCAMORZA FUMÉE 280G  
ZANETTI (Carton x12)



**LCV09**  
RICOTTA FRESCA  
**ZUCCHERATA** 1,1KG  
LA CAVA (carton x6)



**LCV10**  
RICOTTA **SALATA**  
1,2KG LA CAVA  
(carton x12)



**ZNT508**  
RICOTTA 1,5KG  
ZANETTI (Carton x2)



**LSN21**  
SCAMORZA FUMÉE 280G  
LATTERIA SORESINA  
(Carton x9)

# Autres Fromages

# FROMAGE & CREMERIE

Asiago

Caprina del Nonno

Asiago

Torta Orobica

Fiore Sardo

Fontina

Castelmagno

Stracchino

Montasio

Taleggio

Fontal

Toma



**ZNT308**  
ASIAGO D'ALLEVO  
9KG ZANETTI (Carton x1)



**ZNT705**  
CAPRINA DEL NONNO  
2KG ZANETTI (Carton x2)



**ZNT101**  
ASIAGO DOP PRESSATO ¼  
+/- 3,5KG ZANETTI (Carton x4)



**BSI08**  
TALEGGIO ELIT AOP  
2,5KG  
BASSI  
(Carton x2)



**ZNT084**  
TORTA OROBICA 4KG  
ZANETTI (Carton x1)



**ZNT001**  
FIORE SARDO DOP 3KG  
ZANETTI (Carton x2)



**ZNT102M**  
FONTINA DOP ¼  
+/- 3KG ZANETTI  
(Carton x4)



**ZNT105**  
CASTELMAGNO DOP 4KG  
ZANETTI (Carton x1)



**ZNT605**  
STRACCHINO CAMPIBELLI  
1,6KG ZANETTI  
(Carton x4)



**ZNT102**  
MONTASIO DOP  
6KG ZANETTI  
(Carton x1)



**ZNT106**  
FONTAL MALGA BIANCA ¼  
+/- 3KG ZANETTI (Carton x4)



**ZNT104**  
TOMA PIEMONTESE DOP  
2KG ZANETTI (Carton x2)

## Autres Fromages

Rondin chèvre

Roblochon

Gouda

Emmental



**CHV01**  
RONDIN CHEVRE  
1KG  
CHEVRARDENNES

## FROMAGE & CREMERIE

Beurre doux

Mascarpone



**OLY311**  
BEURRE DOUX 82%MG 5KG  
OLYMPIA (Carton x4)



**BDF161**  
REBLOCHON  
LAIETIERE AOP  
28% MG 450G  
LE CHATILLON



**BSI01**  
MASCARPONE 500G  
BASSI (Carton x6)



**FFP07**  
GOUDA BLOC 4KG  
48%MG FFP  
(Carton x4)



**FFP08**  
EMMENTAL 3,5KG  
45%MG FFP  
(Carton x1)

29





# FROMAGE & CREMERIE

## Crèmes de cuisine



**OLY300**  
CREME CHEF  
20% MG 1L  
OLYMPIA  
(Carton x12)



Alternative à  
la crème de  
cuisson

**KSS01**  
CREME CULINAIRE 15% MG  
1L RAMA (Carton x12)



**ERL04**  
Crème UHT  
35% MG 1L EURIAL  
(Carton x6)



**OLY100**  
CREME TOPCHEF  
20% MG BIB 10L OLYMPIA



Alternative  
à la crème  
entière

**KSS02**  
CREME CULINAIRE 31% MG  
1L RAMA (Carton x12)



**ERL06**  
Crème UHT Légère  
18% MG 1L EURIAL  
(Carton x6)

## Crème sucrée



**OLY250**  
BOMBE CREME  
CHANTILLY  
500ML OYMPIA  
(Carton x12)



**OLY275**  
CREME SUCREE  
1,5L OLYMPIA  
(Carton x8)

30



**ERL05**  
CREME EPAISSE  
30% MG  
SEAU 5L EURIAL

# Sélection BOEUF

**VIANDE fraîche**

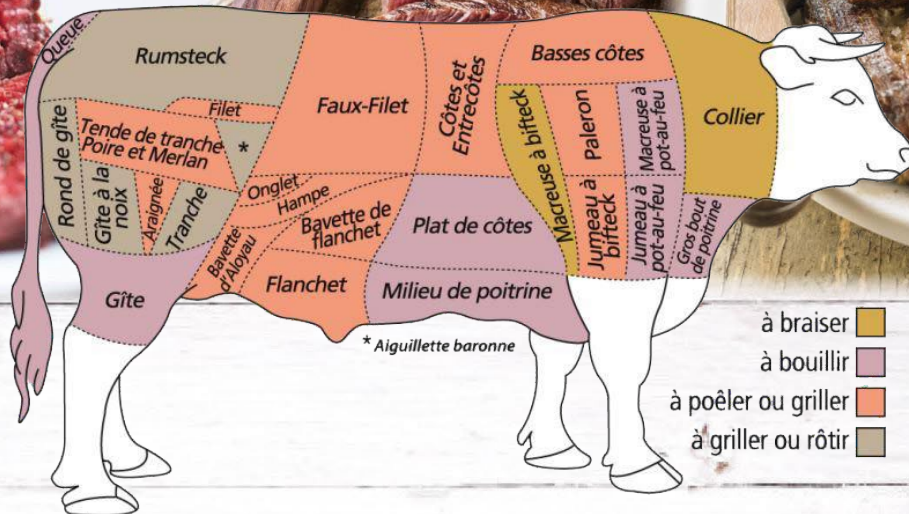

- à braiser
- à bouillir
- à poêler ou griller
- à griller ou rôtir

<b>LE BŒUF</b>	
CHL089	Filet + 3 kg JB LAIT U.E.
CHL006	Filet + 3 kg JB LAIT V.B.F
CHL031	Filet + 3,5 kg jb v PAD U.E.
CHL025	Filet de taureau V.B.F
CHL001	Faux Filet + 5 kg U.E.
CHL0011	Faux Filet + 8 kg jb viande V.B.F
CHL009	1/2 Faux Filet V.B.F
CHL013	Entrecôte + 3 kg (SW) U.E.
CHL041	Entrecôte + 4 kg V.B.F
CHL051	Côte de bœuf - JB VIANDE U.E.
CHL080	Côte de bœuf - JB VIANDE V.B.F
CHL033	Côte de bœuf - JB LAIT V.B.F
CHL065	Cœur de TT PAD U.E.
CHL040	Cœur de RTK PAD + 4 kg V.B.F
CHL003	Cœur de RTK PAD + 3,5 kg U.E.
CHL40	Cœur de RTK PAD + 3 kg U.E.
CHL023	Bavette AI PAD U.E.
CHL004	Onglet U.E.
CHL100	Onglet de Bœuf mariné échalote +/- 2kg
CHL032	Paleron V.B.F
CHL102	Jumeau V.B.F
<b>L'ANGUS</b>	
CHL030	Entrecôte ANGUS U.E.
CHL034	Bavette U.E.
CHL044	Onglet U.E.
CHL027	POIRE U.E.
CHL081	CŒUR RTK ANGUS U.E.

# Sélection VEAU

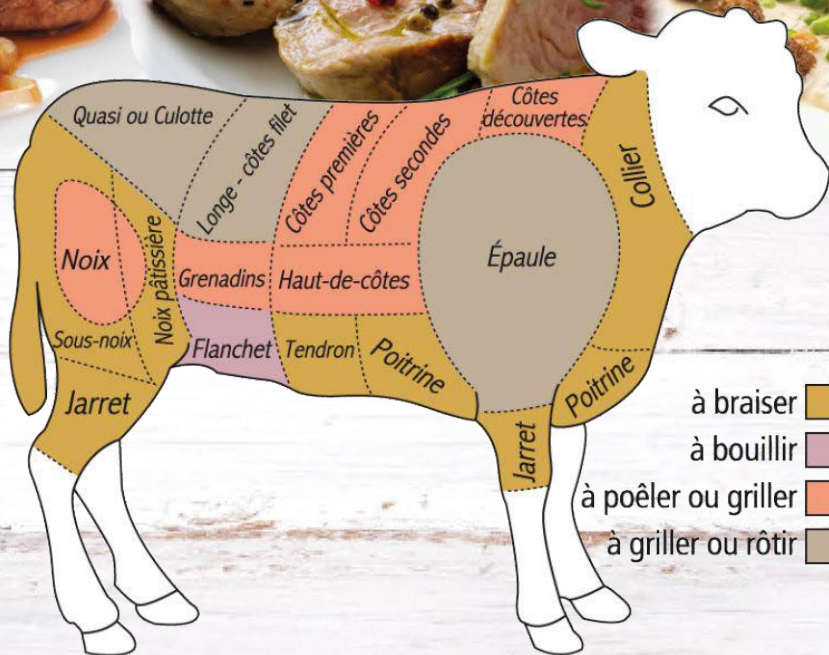

<b>LE VEAU BLANC CEE</b>	
CHL0071	Noix pâtissière U.E.
CHL0075	Epaules U.E.
CHL015	Quasi U.E.
CHL021	Filet mignon entier U.E.
CHL074	Onglet U.E.
CHL047	Foie + Foie seau U.E.
CHL010	Ris U.E.
CHL103	Rognons de veau pièce
<b>VEAU ALTERNATIF CEE</b>	
CHL073	Noix U.E.
<b>VEAU BLANC France</b>	
CHL008	Noix veau PAD BLANC
CHL073	Carré 8 côtes

# Sélection PORC - VOLAILLE

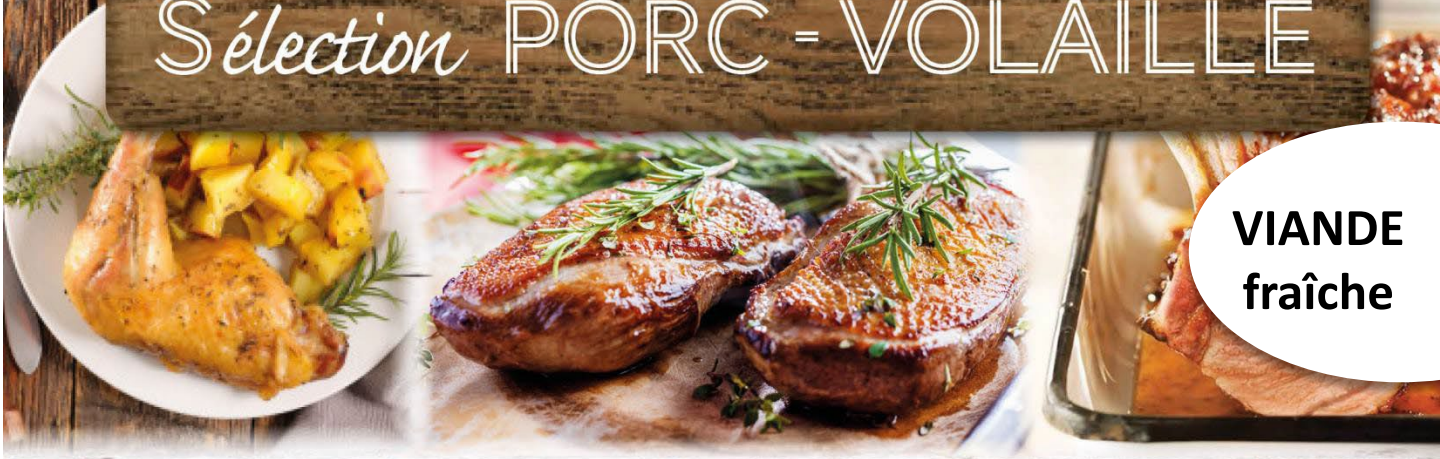

**VIANDE fraîche**

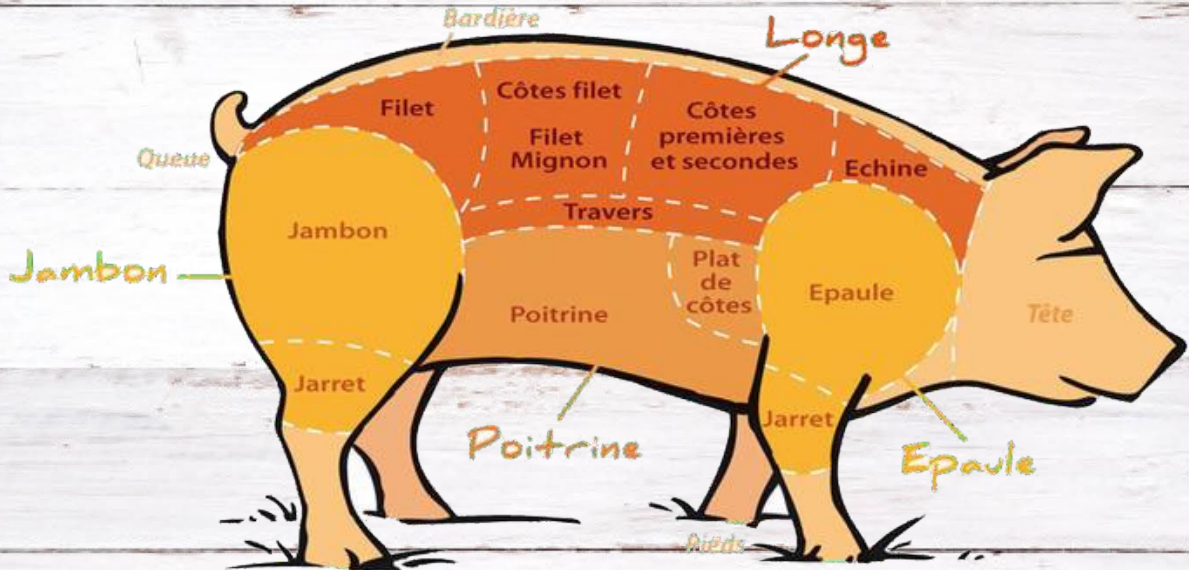

	<b>LE PORC</b>
CHL066	Filet mignon s/vide par 1-colis de 10 kg U.E.
CHL017	Carré porc s/os U.E.
CHL101	Pluma de porc U.E.

	<b>LA VOLAILLE</b>
CHL067	Cuisse poulet avec dos FR x 5KG
CHL063	Cuisse poulet déjointée FR X5KG non calibrées
CHL036	Filet de poulet sous at 2 x 5 kg CEE
CHL099	Poulet Fermier jaune 1,4-1,6 kg PAC U.E.
CHL093	Filet de dinde s/v x 10KG France
CHL046	Cuisse de canard X 5KG
CHL045	Magret de canard X 5KG (4564)

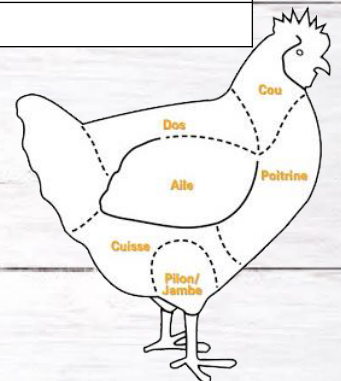

## Saumon frais



filets de saumon frais éviscérés et désarêtés salés et fumés selon méthode artisanale tranchés à la machine **Avec intercalaires**

**STC01**

SAUMON FUME PRETRANCHE 1,2KG NORVEGIEN (Carton x10)



**Qualité Premium**

Haut rendement (pas de déchet après tranchage). Couleur naturelle du Saumon, sans conservateur ni colorant **Avec intercalaires**

**ATL01**

SAUMON FUME PRETRANCHE 1,2 KG ATLANTIQUE (carton x10)

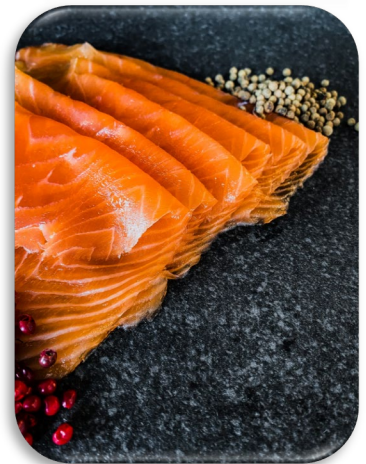

**DWG01**

SAUMON FUME PRETRANCHE NORVEGE 1,2KG STD DAWAGNE

**DWG07**

SAUMON FUME COEUR NORVEGIEN +/- 230G DAWAGNE

**DWG08**

SAUMON FUME 125G DAWAGNE

## Friture de poissons



*Avec Calamars et crevettes*



**MDS06 – FRITURE MIXTE DE POISSONS BARQUETTE SOUS ATM 1KG MEDUSA (Carton x 2)**

**MDS02 – FRITURE MIXTE DE POISSONS BARQUETTE SOUS ATM 250G MEDUSA (Carton x 6)**



Pâtes fraîches

Fresca  
& Buona

Entrée de gamme



(DLC +/-90 jours)

Réf. Article	Description Produit	Colisage
REG001	Orecchiette 500g PASTA REGGIA	10
REG002	Pappardelle 500g PASTA REGGIA	10
REG003	Paccheri 500g PASTA REGGIA	10
REG004	Trofie 500g PASTA REGGIA	12
REG005	Cavatelli 500g PASTA REGGIA	12
REG006	Gnocchi Patate 500g PASTA REGGIA	12
REG007	Gnocchetti sardi 500g PASTA REGGIA	12



# Pâtes fraîches



**Gamme classique**



**(DLC 120 jours)**

Réf. Article	Description Produit	PCB
<b>Pâtes farcies 500g</b>		
FNT01	Tortelloni alla carne 500g Molino Marco	10
FNT02	Tortelloni Ricotta Spinaci 500g Molino Marco	10
FNT19	Cappelletti con carne 500g Molino Marco	10
FNT06	Tortellini alla carne 500g Molino Marco	10
FNT03	Cappelletti con prosciutto crudo 500g Molino Marco	10
<b>Pâtes aux œufs 250g</b>		
FNT130	Tagliatelle 250g Molino Marco	16
FNT98	Tagliolini 250g Molino Marco	16
FNT92	Lasagne 250g Molino Marco	16
<b>Pâtes fraîches Semoule de Blé dur 500g</b>		
FNT07	Orecchiete 500g Molino Marco	10
FNT05	Gnocchi di patate 500g Molino Marco	12
FNT15	Cavatelli 500g Molino Marco	12
FNT08	Fusilli Calabresi 500g Molino Marco	12
FNT09	Scialatielli 500g Molino Marco	12



# Pâtes fraîches



**Gamme PREMIUM**



(DLC 52 jours)



Réf. Article	Description Produit	PCB
FNT131	CAPPELLETTO AL PROSCIUTTO CRUDO 250G FATTI BENE	x12
FNT134	SACCOTTINO AL PROSCIUTTO CRUDO 250G FATTI BENE	x12
FNT135	TORTELLINO ALLA CARNE 250G FATTI BENE	x12
FNT132	RAVIOLO ALLA CARNE 250G FATTI BENE	x12
FNT133	RAVIOLO ALLA RICOTTA E SPINACI 250G FATTI BENE	x12
FNT138	AGNOLOTTO PIEMONTESE 250G FATTI BENE	x6
FNT139	RAVIOLI DEL PLIN 250G FATTI BENE	x6
FNT136	SFOGLIA PER LASAGNE 250G FATTI BENE	x12
FNT10	CAVATELLI 500G FATTI BENE	x12
FNT56	ORECCHIETTE 500G FATTI BENE	x12
FNT74	STROZZAPRETTI 500G FATTI BENE	x12
FNT144	GNOCCHI RIPIENI TARTUFO 500G FATTI BENE	x12
FNT17	GNOCCHI RIPIENI FORMAGGIO 500G FATTI BENE	x12
FNT22	GNOCCHI RIPIENI PESTO 500G FATTI BENE	x12





# Pâtes fraîches



**Gamme 1 KG**



**(DLC 20 jours)**



Réf article EUROFOOD	Description produit	PCB Carton
<b>FNT025</b>	DELIZIA AL LIMONE 1KG FONTANETO	x4
<i>Précommande</i>	DELIZIA AL TARTUFO 1KG FONTANETO	x4
<i>Précommande</i>	DELIZIA RICOTTA E SPINACI 1KG FONTANETO	x4
<i>Précommande</i>	DELIZIA AGLI ASPARAGI 1KG FONTANETO	x4
<b>FNT020</b>	DELIZIA ERBETTE E PARMIGIANO 1KG FONTANETO	x4
<i>Précommande</i>	TRIANGOLO AL CINGHIALE 1KG FONTANETO	x4
<i>Précommande</i>	MEZZALUNO BURRATA POMODORO E BASILICO 1KG FONTANETO	x4
<i>Précommande</i>	QUADRONE GAMBERI, LIMONE E PEPERONCINO 1KG FONTANETO	x4
<b>FNT007</b>	CARMELLA DI CARNE 1KG FONTANETO	x4
<b>FNT015</b>	SACCOTTINO AL PROSCIUTTO CRUDO 1KG FONTANETO	x4
<i>Précommande</i>	TORTELLONE ALLA ZUCCA 1KG FONTANETO	x4
<i>Précommande</i>	TORTELLONE PROSCIUTTO CRUDO TARTUFATO 1KG FONTANETO	x4
<b>FNT021</b>	TORTELLONE RICOTTA E SPINACI 1KG FONTANETO	x4
<i>Précommande</i>	TORTELLONE SPECK E FUNGHI PORCINI 1KG FONTANETO	x4
<i>Précommande</i>	GNOCCHI DI PATATE 2KG FONTANETO	x4
<i>Précommande</i>	GNOCCHI PALLINA 2KG FONTANETO	x4
<b>FNT022</b>	TAGLIATELLE MEDIE 1KG FONTANETO	x4
<b>FNT023</b>	TAGLIOLINI 1KG FONTANETO	x4
<b>FNT024</b>	PAPPARDELLE 1KG FONTANETO	x4
<i>Précommande</i>	SPAGHETTI ALLA CHITARRA 1KG FONTANETO	x4
<i>Précommande</i>	SFOGLIA LASAGNA 1KG FONTANETO	x4



# Pâtes fraîches

Arte<sup>in</sup>Pasta®

Gamme SACHETS

4x500g sous ATM



(DLC > 45 jours)

**FONTANETO**  
IL VALORE DELLA QUALITÀ



Réf. Article	Désignation Produit
FNT32S	ANOLINO EMILIANO ( <i>Jambon cru et Grana Padano AOP</i> ) SACHET 500G FONTANETO -PC
FNT60S	AGNOLOTTO PIEMONTESE ( <i>viande</i> ) SACHET 500G FONTANETO -PC
FNT25S	CAPPELLETTO VALLIGIANO ( <i>viande, Grana Padano AOP, vin Marsala</i> ) SACHET 500G FONTANETO -PC
FNT61S	CAPPELLETTO PROSCIUTTO CRUDO ATM 4X500G FONTANETO -PC
FNT132S	GNOCCHI DI PATATE ( <i>Gnocchi de pommes de terre</i> ) SACHET 500G FONTANETO -PC
FNT26S	MARGHERITA AL GORGONZOLA DOP SACHET 500G FONTANETO -PC
FNT102S	MARGHERITA DI RICOTTA E SPINACI ( <i>Epinards et ricotta</i> ) SACHET 500G FONTANETO -PC
FNT138S	MARGHERITA PEPERONI ALLA PIEMONTESE 4X500G ATM SV FONTANETO -PC
FNT103S	PANZEROTTO VALTELLINA ( <i>farine de sarrasin, betteraves, herbes et fromages "Bitto D.O.P. e Casera D.O.P."</i> ) SACHET 500G FONTANETO -PC
FNT37S	QUADRONE DI RICOTTA E SPINACI ( <i>ricotta, épinards, Grana Padano AOP</i> ) SACHET 500G FONTANETO -PC
FNT94S	QUADRONE CON FUNGHI PORCINI ( <i>ricotta, cèpes</i> ) SACHET 500G FONTANETO -PC
FNT34S	QUADRUCIO AL PROSCIUTTO CRUDO ( <i>Jambon cru et Grana Padano AOP</i> ) SACHET 500G FONTANETO -PC
FNT139S	RAVIOLACCIO RAGU NAPOLETANO 4X500G ATM SV FONTANETO -PC
FNT23S	RAVIOLO DEL PLIN ( <i>Rôtis de porc et de bœuf sélectionnés avec de la mortadelle, du Grana Padano AOP, des herbes et des légumes</i> ) SACHET 500G FONTANETO -PC
FNT22S	RAVIOLO AL BRASATO ( <i>viande de bœuf braisée</i> ) SACHET 500G FONTANETO -PC
FNT20S	RAVIOLO ALLA CARNE ( <i>viande</i> ) SACHET 500G FONTANETO -PC
FNT24S	RAVIOLO AL RADICCHIO E SPECK ( <i>radis rouge, speck, ricotta</i> ) SACHET 500G FONTANETO -PC
FNT30S	TORTELLINO CARNE 4X500G ATM SV FONTANETO -PC



# Pâtes fraîches

Gamme **ULTRA  
FRAÎCHE**



(DLC 10 jours)

 **FONTANETO**  
IL VALORE DELLA QUALITÀ



Réf. Article	Description Produit	Colisage
FNT94	DELIZIA RIC SPINACI 2KG FONTANETO -PC	x1
FNT85	GNOCCHI RIGATI 2X1KG FONTANETO -PC	x1
FNT81	GNOCCHI RIPIENI AL PESTO 2X1KG FONTANETO -PC	x1
FNT55	PAPPARDELLE 2KG FONTANETO -PC	x1



## Antipasti de la Terre Sous huile



Réf. Article	Description Produit	Colisage
FCN0104	AUBERGINES GRILLEES BARQUETTE 1KG FACINO	x8
FCN0134	COURGETTES GRILEES 1KG FACINO	x8
FCN0144	TOMATES SECHEES 1KG FACINO	x8
FCN0145	TOMATES DEMI-SECHEES 1KG FACINO	x8
FCN0151	ARTICHAUTS AVEC PIED 1KG FACINO	x8
FCN0164	ARTICHAUTS GRILLES 1KG FACINO	x8
FCN0204	CHAMPIGNONS MIXTES 1KG FACINO	x8
FCN0254	POIVRONS GRILLES 1KG FACINO	x8
FCN0394	OIGNONS GRILLES 1KG FACINO	x8
FCN0284	INVOLTINI SPECK AU FROMAGE 1KG FACINO	x8
FCN0504	PETITS PIMENTS AU THON 1KG FACINO	x8
FCN0524	PETITS PIMENTS AU FROMAGE 1KG FACINO	x8

Antipasti de la Mer  
sous huile

*Facino*  
Specialità  
Gastroνομική



Réf. Article	Description Produit	Colisage
<b>FCN0304</b>	FILETS D'ANCHOIS MARINES BARQUETTE 1KG FACINO	x8
<i>en cours de création</i>	FILETS D'ANCHOIS PERSILLADE BARQUETTE 1KG FACINO	x8
<i>en cours de création</i>	FILETS D'ANCHOIS PIQUANTS A LA PROVENCALE BARQUETTE 1KG FACINO	x8
<b>FCN0314</b>	SALADE DE FRUITS DE MER BARQUETTE 1KG FACINO	x8
<b>FCN0434</b>	SALADE DE POULPE BARQUETTE 1KG FACINO	x8
<i>en cours de création</i>	SALADE POULPE AVEC OLIVES BARQUETTE 1KG FACINO	x8
<i>en cours de création</i>	PETITES SEICHES BARQUETTE 1KG FACINO	x8
<b>FCN0454</b>	FILETS DE MAQUEREAUX BARQUETTE 1KG FACINO	x8
<b>FCN0344</b>	MOULES (Sans coquillage) BARQUETTE 1KG FACINO	x8
<i>en cours de création</i>	SURIMI DI GAMBERO (Surimi arômatisé crevette) BARQUETTE 1KG FACINO	x8
<i>en cours de création</i>	SURIMI DI GRANCHIO (Surimi arômatisé crabe) BARQUETTE 1KG FACINO	x8

Tapenade  
de légumes et olives



**FCN0427**  
TAPENADE  
TOMATES SECHES  
1KG FACINO  
(Carton x 6)



**FCN0429**  
TAPENADE  
D'OLIVES NOIRES  
1KG FACINO  
(Carton x 6)



**FCN0428**  
TAPENADE  
D'OLIVES VERTES  
1KG FACINO  
(Carton x 6)



**FCN0430**  
TAPENADE  
D'ARTICHAUTS  
1KG FACINO  
(Carton x 6)



**Olives sous huile  
(poche)**

*Facino*  
Specialità  
Gastrovomiche

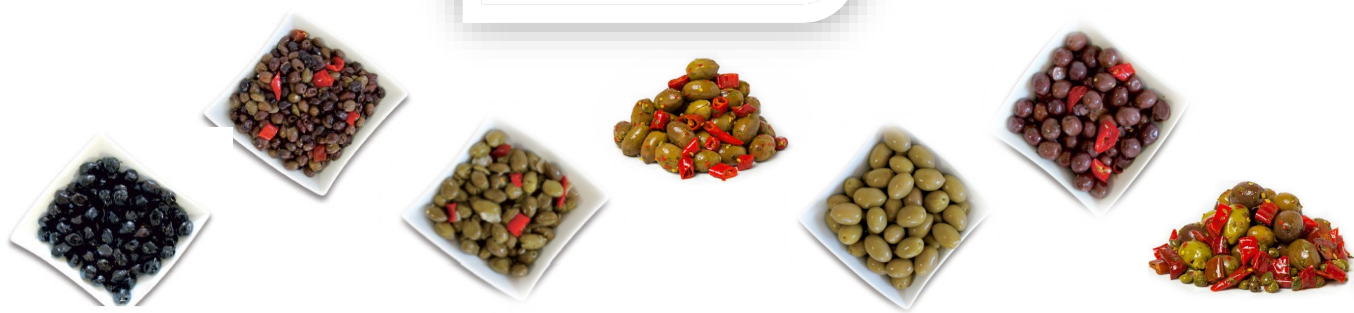

Réf. Article	Description Produit	Colisage
<b>Format 500g</b>		
<b>FCN100</b>	OLIVES VERTES ET NOIRES DENOYAUTEES 500G FACINO	x20
<b>FCNB103</b>	OLIVES NOIRES AVEC NOYAUX MONACALI 500G FACINO	x20
<b>FCNB273</b>	OLIVES VERTES ENTIERES AVEC NOYAUX 500G FACINO	x20
<b>Format 1kg</b>		
<b>FCN065B</b>	OLIVES VERTES DENOYAUTEES PIQUANTES 1KG FACINO	x10
<b>FCN068B</b>	OLIVES VERTES ENTIERES PIQUANTES 1KG FACINO	x10
<b>Format 3kg</b>		
<b>FCNB281</b>	MELANGE OLIVES VERTES/NOIRES DENOYAUTEES 3KG FACINO	x4
<b>FCNB101</b>	OLIVES NOIRES MONACALI 3KG FACINO	x4
<b>FCNB111</b>	OLIVES VERTES DENOYAUTEES 3KG FACINO	x4
<b>FCNB121</b>	OLIVES VERTES ECRASEES AVEC NOYAU 3KG FACINO	x4
<b>FCNB131</b>	OLIVES NOIRES AU FOUR 3KG FACINO	x4
<b>FCNB191</b>	OLIVES VERTES DELLA NONNA 3KG FACINO	x4
<b>FCNB201</b>	OLIVES NOIRES LECINO DENOYAUTEES 3KG FACINO	x4
<b>FCNB271</b>	OLIVES VERTES ENTIERES A/NOYAU 3KG FACINO	x4



# PRODUITS Divers

**Polenta**

**Galettes de pomme  
de terre**



*Polenta traditionnelle  
fabriquée en Italie*



**DLZ100**  
POLENTA JAUNE  
1KG LA DELIZIA  
(Carton x10)



**DLZ101**  
POLENTA BLANCHE  
1KG LA DELIZIA  
(Carton x10)



BARQUETTE SOUS  
ATM  
*POIDS VARIABLE*

**CHL201**  
GALETTES DE POMME  
DE TERRE **2,4kg**  
(20x120G) (Carton x2)

**CHL202**  
GALETTES DE POMME  
DE TERRE **240G**  
(2x120G) (Carton x6)

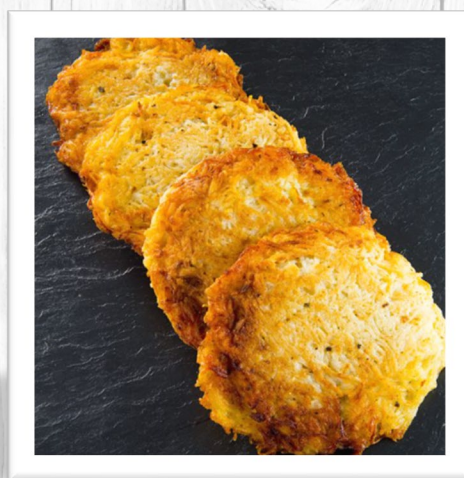

**Conditions d'utilisation :**

Réchauffer les galettes de pommes de terre fraîches dans un four traditionnel à 180°C pendant 7 à 8 min sans rajouter de matière grasse.





**Produits de boulangerie**

**Focaccina**

**Fond de pizza**

**Ciabatta**

**Puccia**

**Focaccia**

**Pinsa**



Produits issus

de la **Tradition culinaire des Pouilles**

Longueur 14cm, 140g  
(2 pièces par enveloppe)  
Carton x20

Longueur 20cm, 125g  
(2 pièces par enveloppe)  
Carton x20

Diamètre 33cm, 500g  
(1 pièce par enveloppe)  
Carton x5



**BPZ02**  
FOCACCINA BARESE

**BPZ05**  
CIABATTA

**BPZ06**  
FOCACCIA BARESE

Diamètre 33cm, 250g  
(4 pièces par enveloppe)  
Carton x20

Diamètre 15cm, 150g  
(2 pièces par enveloppe)  
Carton x10

35x25cm, 250g  
(2 pièces par enveloppe)  
Carton x12



**BPZ07**  
FOND DE PIZZA

**BPZ08**  
PUCCIA

**BPZ09**  
PINSA ROMANA

*Puccia : pain particulièrement moelleux, il est indiqué à la fois comme sandwich classique et comme pain pour la bruschetta.*

Diamètre 24cm, 370g  
(3 pièces par enveloppe)  
Carton x10



**PNR01**  
PIADINE A L'HUILE D'OLIVE  
EXTRA VIERGE IL PANARO



**CONSERVATION:**

*Température ambiante dans un endroit frais.  
Une fois ouvert au réfrigérateur et à consommer  
dans les 5 jours*





L'ITALIE  
À VOTRE TABLE

Since 1976

eurofood  
DISTRIBUTION



DISTRIBUTEUR DE PRODUITS  
ALIMENTAIRES ITALIENS

PRODUITS PREMIUM  
& MARQUES FORTES



HORECA



RETAIL



STATIONS  
SERVICE



DISTRIBUTEURS

- AU SERVICE DES PROFESSIONNELS -



Livraison  
du lundi au vendredi  
Saar-Lor-Lux



12 camions  
Bi-températures



4000 m2  
de stockage  
(dont chambre froide  
et congélateur)



2500 références  
de produits  
alimentaires chez  
Eurofood  
plus de 1000  
références de vins  
chez Eurovin



Norme d'hygiène  
HACCP  
Certification BIO  
LU-BIO-06



Expertise et  
implantation  
toutes solutions  
cafés  
SAV technique  
6/7 jours

